

苏州大学附属常熟医院 常熟市第一人民医院



时间: 2024-07-09 10:56:15

急诊病历

病历号: 001006401649

姓名: 连亮亮 性别: 男性 年龄: 39岁 出生日期: 1985-02-17 科别: 急诊内科(本部)

主诉: 发现血压升高15天

疼痛评估: NRS评分:

现病史: 患者伴头痛头晕, 伴视物模糊, 伴双上肢麻木, 无言语不清, 无肢体活动障碍, 来院收缩压200+, 具体不详, 抢救室予含服卡托普利推入内科诊室, 复测血压189/109mmHg, 看守所完善血常规、生化、头颅CT、心电图

既往史: 有高血压史服用吲达帕, 苯磺酸氨氯地平。

过敏史: 否认过敏史 其他病史: 无

体格检查: 脉搏: 85次/分; 收缩压: 189mmHg; 舒张压: 109mmHg; 意识状态: 清醒。

实验室及器械检查:

门诊诊断: 高血压

处理措施:

看守所要求心内科会诊

1. 如有病情变化、服药后有任何不适, 请立即就医 2. 心内科专科门诊随诊, 指导高血压用药及完善相关检查, 定期复测血压, 必要时完善头颅Ct排除脑出血、脑梗塞等疾病

患者去向: 转门诊

陪伴者姓名: 与患者关系: 电话号码:

医师签名(盖章):



☆患者病史记录内容真实准确, 一经确认, 不得随意修改, ☆如发现病情变化或加重, 请至附近医院就诊或来院复诊。

苏州大学附属常熟医院 常熟市第一人民医院



时间: 2024-07-09 12:00:46

急诊会诊病历

病历号: 001006401649

姓名: 连亮亮 性别: 男性 年龄: 39岁 出生日期: 1985-02-17 科别: 急诊内科(本部)

急诊内科(本部) 会诊

病史: 患者目前体检发现血压高, 平时有高血压病史, 服用硝苯地平治疗, 患者目前有头昏头痛半月, 头颅CT未见急性出血等。

体格检查: 收缩压: 176mmHg; 舒张压: 109mmHg; 意识状态: 清醒; 心率: 85次/分。心脏: 心律: 齐; 杂音: 未闻及; 心包摩擦音: 未闻及; 周围血管征: 阴性。

门诊诊断: 高血压。

会诊意见:

建议予静脉降压, 并加用缬沙坦氢氯噻嗪治疗。

医师签名 (盖章)

山雷鸣

☆患者病史记录内容真实准确, 一经确认, 不得随意修改。☆如发现病情变化或加重, 请至附近医院就诊或来院复诊。

苏州大学附属常熟医院 常熟市第一人民医院



时间: 2024-07-10 13:03:51

急诊病历

病历号: 001006401649

姓名: 连亮亮 性别: 男性 年龄: 39岁 出生日期: 1985-02-17 科别: 急诊内科(本部)

主诉: 头痛15天

疼痛评估: NRS评分: 1分

现病史: 患者于15天前无明显诱因下出现头痛, 位于两侧颞区, 感恶心, 有呕吐1次, 呕吐物为黑色胃内物, 不伴喷射性呕吐及意识障碍, 测左上肢血压171/110mmHg, 右上肢183/113mmHg, 无发热, 无外伤史, 无眩晕, 无视物模糊。感左侧心前区胸闷, 有胸痛, 无腹痛。既往无类似发作病史。

患者自发病以来, 精神可, 食欲佳, 二便正常, 睡眠可。

既往史: 有高血压史缬沙坦氢氯噻嗪。

过敏史: 否认过敏史 其他病史: 无

体格检查: 收缩压: 171mmHg; 舒张压: 110mmHg; 意识状态: 清醒。神志清, 精神可, 头面部及头皮皮肤无疱疹, 两肺呼吸音粗, 未及明显干湿啰音及哮鸣音, 心率尚齐, 腹平软, 全腹无压痛, 无反跳痛, 四肢肌力5级, 指鼻试验(-), 双下肢不肿。

实验室及器械检查: 急诊心梗三合一(定量), 急诊NT-PROBNP(定量)(2024-07-10): 正常; 急诊电解质(干)(2024-07-10): 正常; 急诊D-二聚体, 急诊血凝四项(2024-07-10): 正常; 急诊C反应蛋白, 急诊血细胞分析(2024-07-10): 正常; CT颅脑平扫(2024-07-10): 垂体区高密度影, 建议MRI; 附见部分副鼻窦轻度炎症。常规心电图(十二通道)(2024-07-10): 1. 窦性心律2. ST-T改变。

门诊诊断: 高血压

处理措施: 1. 常规心电图(十二通道) 1.00次
2. CT颅脑平扫 1.00次

☆患者病史记录内容真实准确, 一经确认, 不得随意修改。☆如发现病情变化或加重, 请至附近医院就诊或来院复诊。

苏州大学附属常熟医院 常熟市第一人民医院



时间：2024-07-10 13:03:51

急诊病历

病历号：001006401649

姓名：连亮亮 性别：男性 年龄：39岁 出生日期：1985-02-17 科别：急诊内科(本部)

3. 【加急】急诊电解质(干化学法)-标本[血清] 1.00次
4. 【加急】急诊心梗三合一(定量)-标本[血清] 1.00次
5. 【加急】急诊NT-PROBNP(定量)-标本[血清] 1.00次
6. 【加急】急诊血细胞分析-标本[全血] 1.00次
7. 【加急】急诊凝血四项-标本[血浆] 1.00次
8. 【加急】急诊D-二聚体-标本[血浆] 1.00次
9. 【加急】急诊C反应蛋白-标本[全血] 1.00次
10. 真空采血管 1.00支
11. 一次性使用真空采血管 2.00支
12. 一次性使用真空采血管 1.00支
13. 一次性使用静脉采血针 1.00支

外科会诊。1) 如有病情变化、服药后有任何不适，请立即就医 2. 请3日内至神经内科专科门诊就诊，必要时需复查头颅CT、MR排除后循环梗塞，若为后循环梗塞，有加重甚至危及生命可能，必要时完善心超、holter全面评估病情。

患者去向：转门诊

陪伴者姓名： 与患者关系： 电话号码：

医师签名(盖章)：

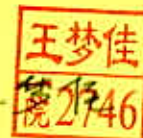

☆患者病史记录内容真实准确，一经确认，不得随意修改，☆如发现病情变化或加重，请至附近医院就诊或来院复诊。

苏州大学附属常熟医院 常熟市第一人民医院



时间: 2024-07-10 16:21:13

急诊会诊病历

病历号: 001006401649

姓名: 连亮亮 性别: 男性 年龄: 39岁 出生日期: 1985-02-17 科别: 急诊内科(本部)

急诊外科(本部) 会诊

病史: 患者头痛15天来我院就诊, 查血压较高, 完善头颅CT

体格检查: 神志清, 精神可, 头面部及头皮皮肤无疱疹, 两肺呼吸音粗, 未及明显干湿啰音及哮鸣音, 心率尚齐, 腹平软, 全腹无压痛, 无反跳痛, 四肢肌力5级, 指鼻试验(-), 双下肢不肿。

门诊诊断: 高血压。

会诊意见:

请脑外科会诊后示目前暂无特殊处理, 建议预约MRI检查排除垂体肿瘤等疾患, 内科继续对症治疗

医师签名 (盖章)

丁 = 丁

本患者病史记录内容真实准确, 一经确认, 不得随意修改, 如发现病情变化或加重, 请至附近医院就诊或来院复诊。

苏州大学附属常熟医院 常熟市第一人民医院



时间: 2024-07-10 16:34:16

急诊会诊病历

病历号: 001006401649

姓名: 连亮亮 性别: 男性 年龄: 39岁 出生日期: 1985-02-17 科别: 急诊内科(本部)

心内科(本部) 会诊

病史: 患者反复头昏头痛15天, 血压高, 稍有胸前刺痛, 予调整降压药物治疗后无明显好转, 查急诊心梗三合一(定量), 急诊NT-PROBNP(定量)(2024-07-10): 正常; 急诊电解质(干)(2024-07-10): 正常; 急诊D-二聚体, 急诊血凝四项(2024-07-10): 正常; 急诊C反应蛋白, 急诊血细胞分析(2024-07-10): 正常; CT颅脑平扫(2024-07-10): 垂体区高密度影, 建议MRI; 附见部分副鼻窦轻度炎症。常规心电图(十二通道)(2024-07-10): 1. 窦性心律 2. ST-T改变。
体格检查: 收缩压: 171mmHg; 舒张压: 110mmHg; 意识状态: 清醒; 心率: 75次/分。心脏: 心律: 齐; 杂音: 未闻及; 心包摩擦音: 未闻及; 周围血管征: 阴性。

门诊诊断: 高血压。

会诊意见:

建议住院进一步治疗调整血压。

医师签名(盖章)



☆患者病史记录内容真实准确, 一经确认, 不得随意修改, ☆如发现病情变化或加重, 请至附近医院就诊或来院复诊。

常熟市医学检验所检验报告单

姓名: 连亮亮 病员号: 001006401649 病区: 样本编号: 20240710G0380771
性别: 男 归档号: 001006401649 科别: 急诊内科(条形码号: 093015538500
年龄: 39岁 病人类别: 门诊 床号: 送检单位: 常熟市第一人民医院
出生日期: 1985-02-17 样本种类: 血清 医生: 2746_王梦 临床诊断: 高血压
备注:

NO	项 目	结果	参考值	单位	仪器
1	钾(干)	3.90	3.50-5.10	mmol/L	VITROS5600_1
2	钠(干)	137	137-145	mmol/L	VITROS5600_1
3	氯(干)	104	98-107	mmol/L	VITROS5600_1
4	镁(干)	0.9	0.7-1.0	mmol/L	VITROS5600_1
5	无机磷(干)	1.08	0.81-1.45	mmol/L	VITROS5600_1
6	钙(干)	2.46	2.10-2.55	mmol/L	VITROS5600_1
7	总二氧化碳(干)	20.6	20.0-30.0	mmol/L	VITROS5600_1

采样日期: 2024-07-10 13:33 接收时间: 2024-07-10 14:26 报告时间: 2024-07-10 14:45
检验者: 龚沁 审核者: 钱瑜 地 址: 书院街1号

注: 此检验报告仅对本次标本负责, 仅供临床参考, 如有疑问请七日内提出。

常熟市医学检验所检验报告单

苏州HR

姓名: 连亮亮 病员号: 001006401649 病区: 样本编号: 20240710G0360130
性别: 男 归档号: 001006401649 科别: 急诊内科(条形码号: 093015538700
年龄: 39岁 病人类别: 门诊 床号: 送检单位: 常熟市第一人民医院
出生日期: 1985-02-17 样本种类: 全血 医生: 2746_王梦 临床诊断: 高血压
备注:

NO	项 目	结果	参考值	单位	仪器
1	血红蛋白量*	156	130-175	g/L	BC7500_1
2	红细胞计数*	5.43	4.3-5.8	$10^{12}/L$	BC7500_1
3	白细胞计数*	8.7	3.5-9.5	$10^9/L$	BC7500_1
4	血小板计数*	257	125-350	$10^9/L$	BC7500_1
5	中性粒细胞%	63.4	40-75		BC7500_1
6	淋巴细胞%	30.5	20-50		BC7500_1
7	单核细胞%	4.4	3-10		BC7500_1
8	嗜酸性粒细胞%	1.5	0.4-8.0	%	BC7500_1
9	嗜碱性粒细胞%	0.2	0-1		BC7500_1
10	中性粒细胞绝对数	5.5	1.8-6.3	$10^9/L$	BC7500_1
11	淋巴细胞绝对数	2.7	1.1-3.2	$10^9/L$	BC7500_1
12	单核细胞绝对数	0.4	0.1-0.6	$10^9/L$	BC7500_1
13	嗜酸性粒细胞绝对数	0.13	0.02-0.52	$10^9/L$	BC7500_1
14	嗜碱性粒细胞绝对数	0.02	0-0.06	$10^9/L$	BC7500_1
15	平均红细胞体积	86	82-100	fL	BC7500_1
16	红细胞比积	46.7	40-50	%	BC7500_1
17	平均红细胞血红蛋白含量	28.7	27-34	pg	BC7500_1
18	平均红细胞血红蛋白浓度	334	316-354	g/L	BC7500_1
19	红细胞体积分布宽度	13.8	11.6-14.8		BC7500_1
20	平均血小板体积	9.8	6.8-12.1	fL	BC7500_1
21	大血小板百分比	26.3	13.00-43.00		BC7500_1
22	血小板体积分布宽度	16.8	9.0-18.6		BC7500_1
23	超敏C反应蛋白	2.0	0-8	mg/L	BC7500_1

采样日期: 2024-07-10 13:33 接收时间: 2024-07-10 13:35 报告时间: 2024-07-10 13:38

检验者: 龚沁 审核者: 钱瑜 地 址: 书院街1号

注: 此检验报告仅对本次标本负责, 仅供临床参考, 如有疑义请七日内提出。项目名称带*为苏州互认项目。

常熟市医学检验所检验报告单

姓名: 连亮亮 病员号: 001006401649 病区: 样本编号: 20240710G0380381
性别: 男 归档号: 001006401649 科别: 急诊内科(条形码号: 093015538800
年龄: 39岁 病人类别: 门诊 床号: 送检单位: 常熟市第一人民医院
出生日期: 1985-02-17 样本种类: 血浆 医生: 2746_王梦 临床诊断: 高血压
备注:

NO	项 目	结果	参考值	单位	仪器
1	凝血酶原时间	12.7			
2	国际标准化比数	0.97	11.0-14.5	秒	Stago_3
3	活化部分凝血活酶时间	33.1	0.75-1.50		Stago_3
4	纤维蛋白原	2.50	28.0-43.5	秒	Stago_3
5	凝血酶时间	18.1	2.00-4.00	g/L	Stago_3
6	D-二聚体	0.06	<22.0	秒	Stago_3
			0.00-0.50	ug/mL	Stago_3

采样日期: 2024-07-10 13:33 接收时间: 2024-07-10 14:13 报告时间: 2024-07-10 14:35

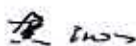
检验者: 吴忧 审核者:  地址: 书院街1号

注: 此检验报告仅对本次标本负责, 仅供临床参考, 如有疑义请七日内提出。

常熟市医学检验所检验报告单

姓名: 连亮亮 病员号: 001006401649 病区: 样本编号: 20240710G0380774
性别: 男 归档号: 001006401649 科别: 急诊内科(条形码号: 093015538600
年龄: 39岁 病人类别: 门诊 床号: 送检单位: 常熟市第一人民医院
出生日期: 1985-02-17 样本种类: 血清 医生: 2746_王梦 临床诊断: 高血压
备注:

NO	项 目	结果	参考值	单位	仪器
1	肌钙蛋白I(发光法)	<0.012	<0.034	ug/L	VITROS5600_1
2	肌酸激酶同工酶(发光法)	<0.22	<2.37	ug/L	VITROS5600_1
3	肌红蛋白(发光法)	17.3	0-121	ug/L	VITROS5600_1
4	氨基末端利钠肽前体	<20.0	0-300	ng/L	VITROS5600_1

采样日期: 2024-07-10 13:33 接收时间: 2024-07-10 14:26 报告时间: 2024-07-10 15:28

检验者: 吴忧 审核者:  地址: 书院街1号

注: 此检验报告仅对本次标本负责, 仅供临床参考, 如有疑问请七日内提出。

检查号: C202407101

常熟市第一人民医院/苏州大学附属常熟医院

心电图检查报告

病历号: 001006401649

姓名: 连亮亮

出生日期: 1985-02-17 PR/QT/QTC间期: 166/366/414ms

心电图诊断: 1. 窦性心律

2. ST-T改变

性别\年龄: 男\39岁

住院号:

P/QRS/T时限: 106/105/221 ms

病区:

心率: 77次/分

Sv1/RV5: 1.12/1.96mv

床号:

电轴: -26°

Sv1+RV5: 3.08mv

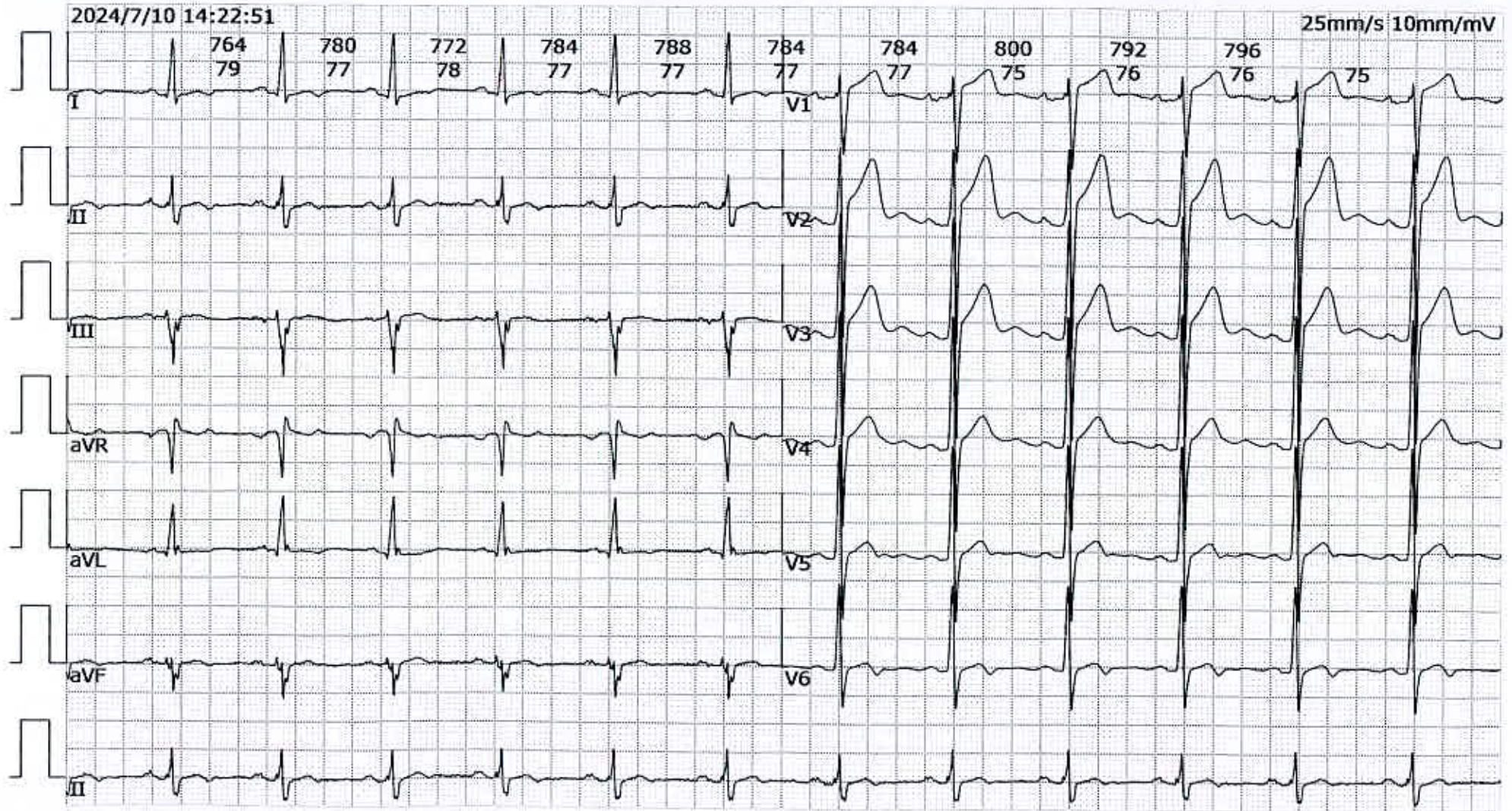

本报告仅供临床医师结合临床参考
纳龙科技一诊室5

报告医生: 王薇
报告日期: 2024/7/10 14:23:08

审核医生: 王薇
审核日期: 2024/7/10 14:23:08